

PO-1 b2

PO-1 b3

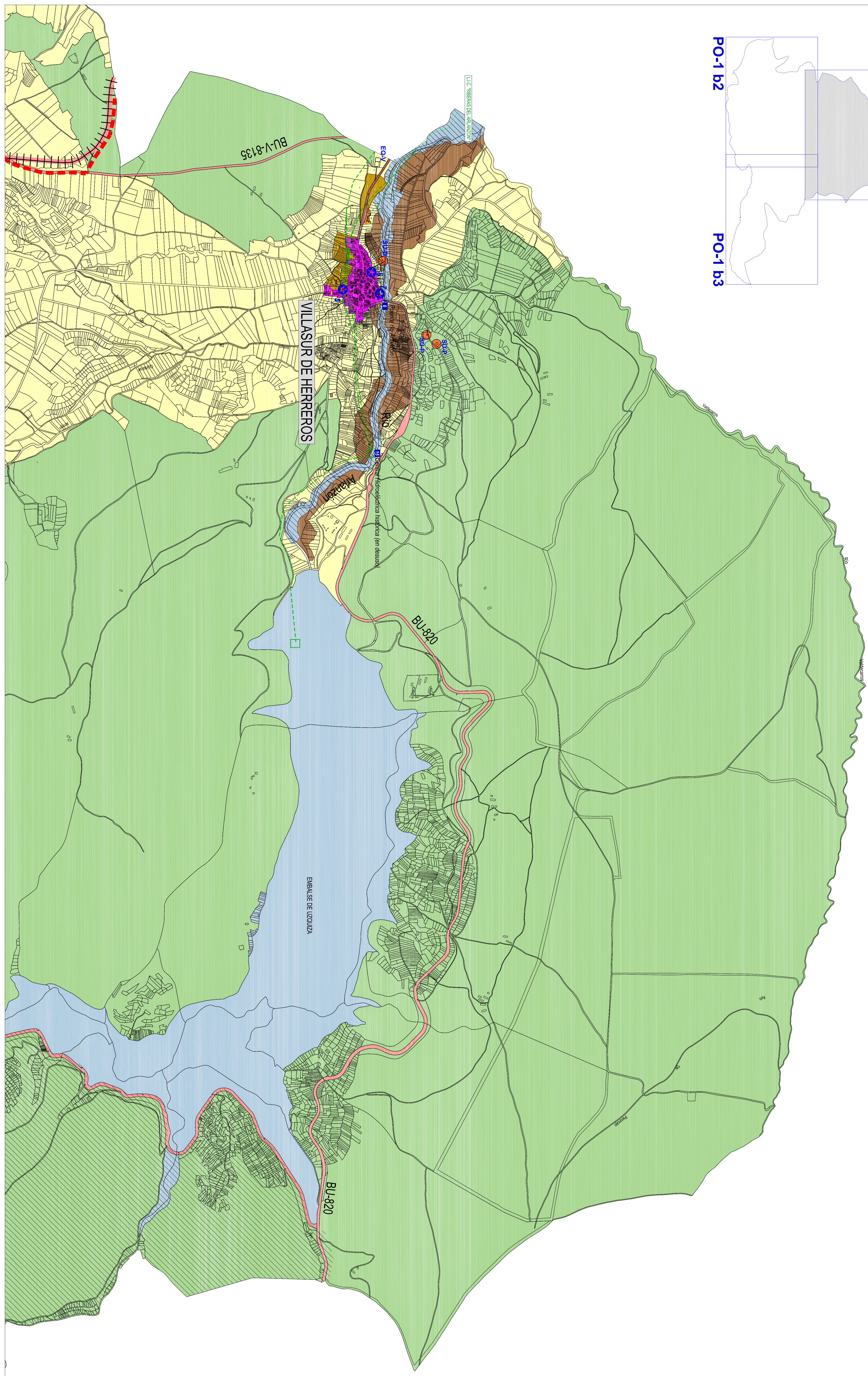

- LIMITE SUELO URBANO
- EDIFICACIONES ACTUALES
- LINEA AEREA ALTA TENSION
- CARRETERA
- CAMINO
- SENDA
- VIA VERDE (ANTIGUO FERROCARRIL MINERO)
- EQUIPAMIENTO, CEMENTERIO
- SERVICIOS URBANOS
- SU-R DEPURACION AGUAS RESIDUALES
- SU-P DEPOSITO DE AGUA

- CLASIFICACION DEL SUELO URBANO Y URBANIZABLE**
- SU SUELO URBANO
 - SUR SUELO URBANIZABLE

- CLASIFICACION Y CATEGORIAS DEL SUELO RUSTICO**
- SRC- SUELO RUSTICO COMUN
 - SR-AI SUELO RUSTICO DE ASENTAMIENTO IRREGULAR
 - SR-PI SUELO RUSTICO DE PROTECCION DE INFRAESTRUCTURAS
 - SR-PE SUELO RUSTICO DE PROTECCION ESPECIAL (ZONAS INUNDABLES RIO ARLANZON)
 - SR-PN SUELO RUSTICO DE PROTECCION NATURAL
 - SR-PN m1 MASA FORESTAL
 - SR-PN or CAUCES Y RIBERAS (ADEMAS DE LO SEÑALADO, TODOS LOS CAUCES DE RIOS Y ARROYOS Y SUS ZONAS DE SERVIDUMBRE: RD 1001 TR. LET DE AGUAS) (LEY 5/1995 DE MAS PECUARIAS)
 - SR-PN v9 VIAS PECUARIAS (LEY 5/1995 DE MAS PECUARIAS)
 - RED NATURA 2000 (LIC, ZEPA)

- OTROS**
- RED SUPRAMUNICIPAL DE ABASTECIMIENTO DE AGUA
 - SERVIDUMBRE DE ACUEDUCTO

- CATALOGO ARQUEOLOGICO**
- 1 "La Emilia"
 - 2 "Quintero"
 - 3 Iglesia de la Natividad (casco urbano de Urrez)
 - 4 Ermita de la Virgen de la Cabrera
 - 5 Ermita de San Roque (casco urbano de Villasur de H.)
 - 6 "Sardiego" (casco urbano de Villasur de Herreros)
 - 7 Muralla (casco urbano de Villasur de Herreros)
- CATALOGO DE ELEMENTOS DE INTERES EN SUELO RUSTICO**
- (Vr de ficha del Catálogo: Para integrar Por Estación Por Ambiente)
- 1 Ermita de la Virgen de la Cabrera
 - 2 Puente ro Altarzon
 - 3 Central Hidroeléctrica histórica (en desuso)
 - 4 Molino (Urrez)

Aprobado provisionalmente en el Pleno del Ayuntamiento de Villasur de Herreros el día 12 de julio de 2013. La Secretaría.

DIPUTACION PROVINCIAL DE BURGOS
AYUNTAMIENTO DE VILLASUR DE HERREROS

Normas Urbanísticas Municipales VILLASUR DE HERREROS - BURGOS -

PLANOS DE ORDENACION

Nº PLANO: **PO-1 b1**
 TITULO DE PLANO: **CLASIFICACION DE SUELO DEL TERMINO MUNICIPAL**
 ESCALA: **E: 1/10.000**
 REDACCION: **Óscar Espinosa Guerrero**
 COORDINADOR: **Miguel Angel Ovelares Gutiérrez**
 APROBACION PROVISIONAL: **Julio 2013**