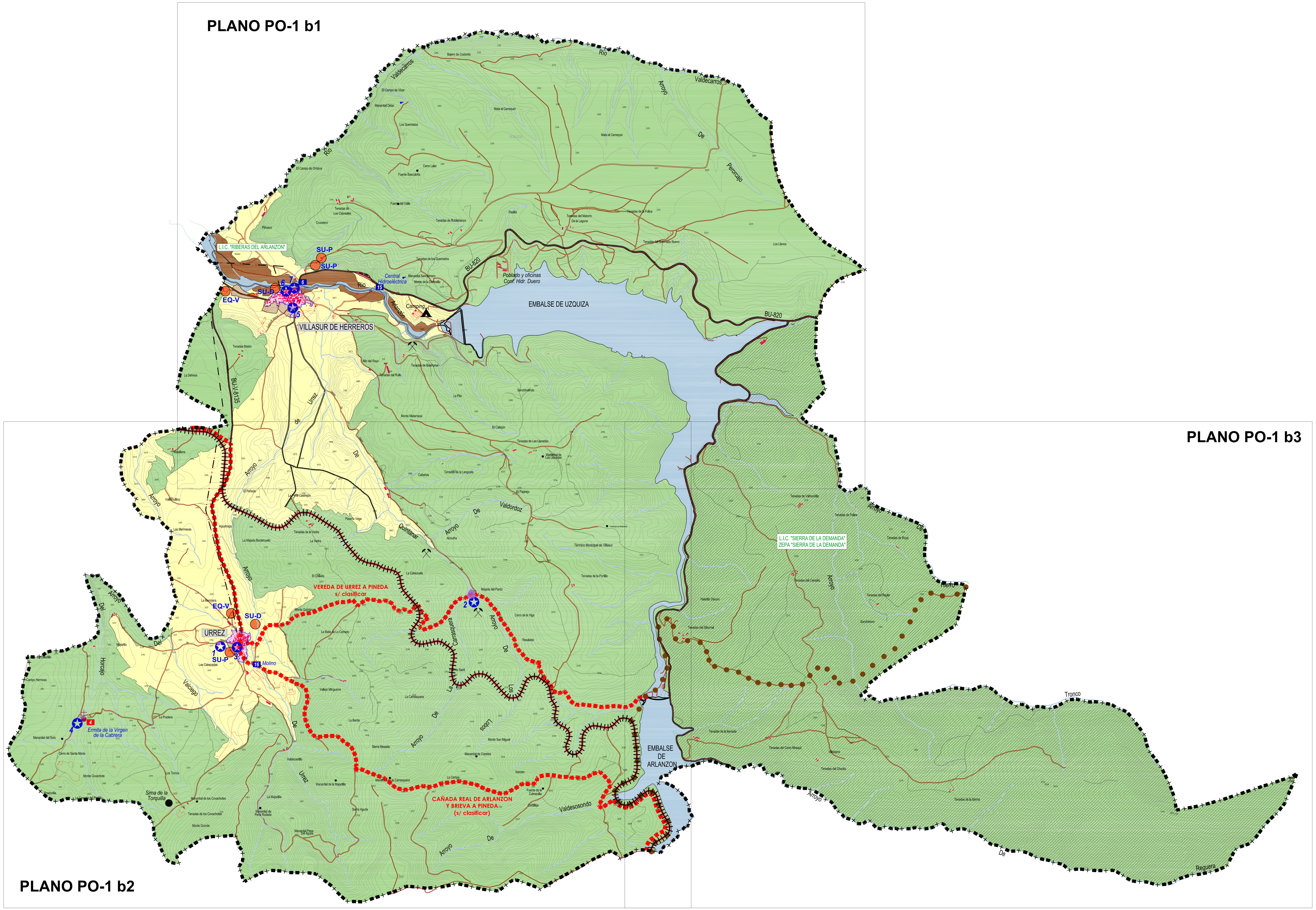

LEYENDA

- LIMITE TERMINO MUNICIPAL
- LIMITE SUELO URBANO
- EDIFICACIONES ACTUALES
- LINEA AEREA ALTA TENSION
- CARRETERA
- CAMINO
- SENDA
- VIA VERDE (ANTIGUO FERROCARRIL MINERO)
- EQ-V EQUIPAMIENTO. CEMENTERIO
- SERVICIOS URBANOS
  - SU-D DEPURACION AGUAS RESIDUALES
  - SU-P DEPOSITO DE AGUA

CLASIFICACION DEL SUELO URBANO Y URBANIZABLE

- SU SUELO URBANO
- SUR SUELO URBANIZABLE

CLASIFICACION Y CATEGORIAS DEL SUELO RUSTICO

- SR-C SUELO RUSTICO COMUN
- SR-AI SUELO RUSTICO DE ASENTAMIENTO IRREGULAR
- SR-PI SUELO RUSTICO DE PROTECCION DE INFRAESTRUCTURAS
  - CARRETERA AUTONOMICA BU-820
  - CARRETERA LOCAL BU-V-8135
  - VIA VERDE
- SR-PE SUELO RUSTICO DE PROTECCION ESPECIAL (ZONAS INUNDABLES RIO ARLANZON)
- SR-PN SUELO RUSTICO DE PROTECCION NATURAL
  - SR-PN mf MASA FORESTAL
  - SR-PN cr CAUCES Y RIBERAS (CAUCES DE RIOS Y ARROYOS Y SUS ZONAS DE SERVIDUMBRE. R.D. 1/01 T.R. LEY DE AGUAS)
  - SR-PN vp VIAS PECUARIAS (LEY 3/1995 DE VIAS PECUARIAS)
  - RED NATURA 2000 (LIC, ZEPA)
- SR-PC SUELO RUSTICO DE PROTECCION CULTURAL

CATÁLOGO ARQUEOLÓGICO

1. "La Ermita"
2. "Quintanar"
3. Iglesia de la Natividad (casco urbano de Urrez)
4. Ermita de la Virgen de la Cabrera
5. Ermita de San Roque (casco urbano de Villasur de H.)
6. "Sarcófago" (casco urbano de Villasur de Herreros)
7. Muralla (casco urbano de Villasur de Herreros)

nº CATÁLOGO DE ELEMENTOS DE INTERES EN SUELO RÚSTICO (Nº de Ficha del Catálogo. Prot. Integral / Prot. Estructural / Prot. Ambiental)

- 4 Ermita de la Virgen de la Cabrera
- 6 Puente río Arlanzón
- 15 Central Hidroeléctrica histórica (en desuso)
- 16 Molino (Urrez)

Aprobado provisionalmente en el Pleno de fecha 12 de julio de 2013.
La Secretaria,

DIPUTACION PROVINCIAL DE BURGOS

AYUNTAMIENTO DE VILLASUR DE HERREROS

Normas Urbanísticas Municipales
VILLASUR DE HERREROS
- BURGOS -

PLANOS DE ORDENACIÓN

Nº. PLANO:	TITULO DE PLANO:
PO-1 a ESCALA: E: 1/20.000	CLASIFICACIÓN DE SUELO DEL TERMINO MUNICIPAL - PLANO DE CONJUNTO -

REDACTOR:
Oscar Espinosa Camarero
ARQUITECTO. Col. nº.: 222 COACYLE
COLABORADOR:
Miguel Angel Ordóñez Gutiérrez
INGENIERO DE CAMINOS, C. Y P. Col. nº.: 9524

julio 2013

FASE DE APROBACIÓN PROVISIONAL